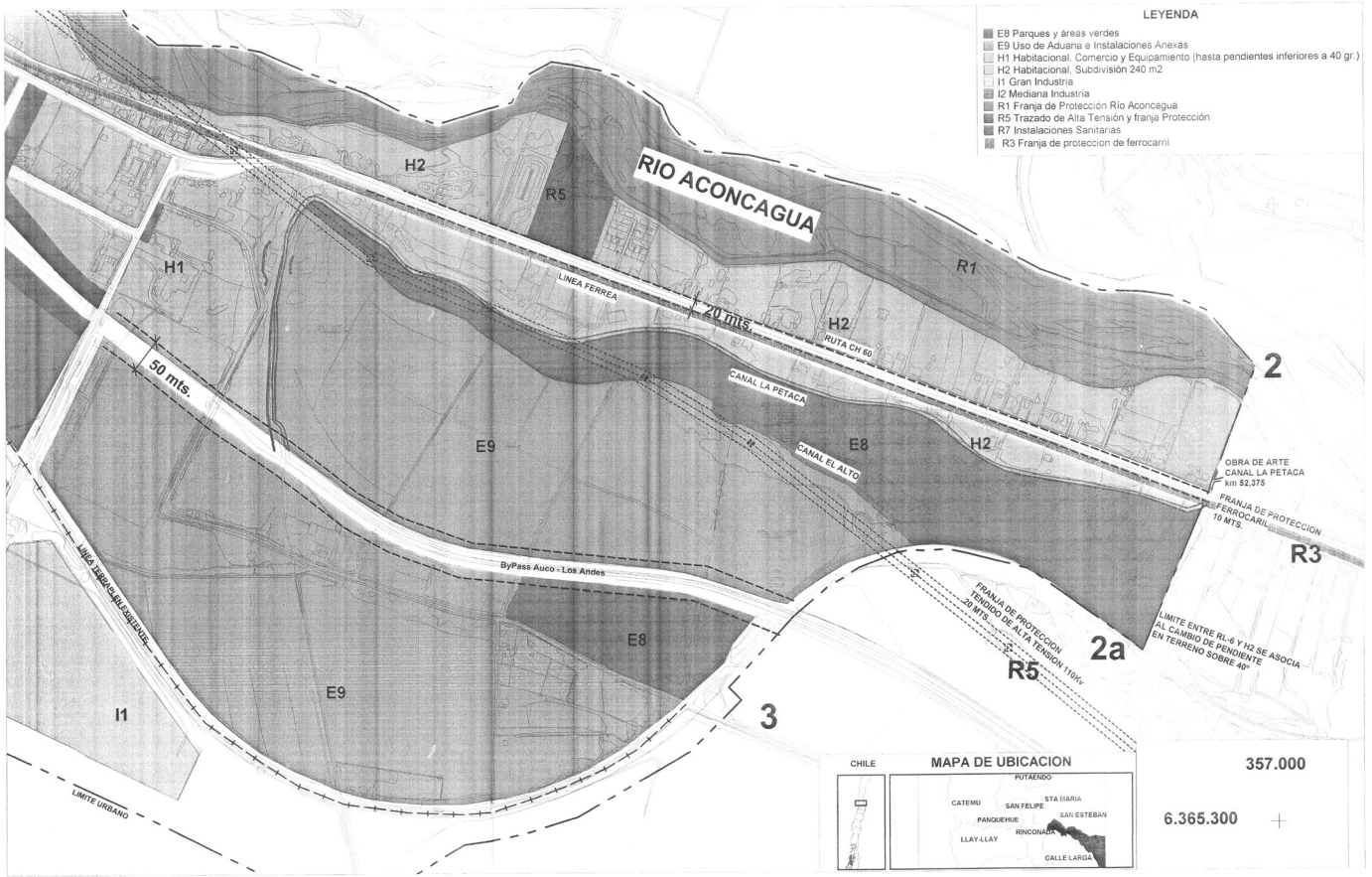

52

Proyecto Modificación del Plan Regulador Comunal de Los Andes. Sector Aduana - El Sauce

ILUSTRE MUNICIPALIDAD DE LOS ANDES

MANUEL RIVERA MARTINEZ
ALCALDE

MONICA CIFUENTES VARGAS
DIRECTORA DE OBRAS

BENJAMIN CASTRO SANTIBAÑEZ
SECRETARIO MUNICIPAL SUBROGANTE

El Secretario Municipal y Ministro de Fe del Concejo Municipal, certifica que el presente Plano, Memoria y Ordenanza del Plan Regulador Comunal, fue aprobado por Acuerdo N° 83 de fecha 05 de Julio de 2004.

SECRETARIA REGIONAL MINISTERIAL
DE VIVIENDA Y URBANISMO V - REGION

DANIEL SEPULVEDA VOULLIEME
ARQUITECTO
SECRETARIO REGIONAL MINISTERIAL
DE VIVIENDA Y URBANISMO V° REGION

GOBIERNO DE CHILE
MINISTERIO DE VIVIENDA Y URBANISMO

MARIA GRACIELA RAMIREZ BOUTEUR
ARQUITECTO
JEFA DEPARTAMENTO
DESARROLLO URBANO

GOBIERNO V - REGION
VALPARAISO

LUIS CLAUDIO CORDOVA
PRESIDENTE REGIONAL

RODOLFO BICKELL DUMAS
SECRETARIO EJECUTIVO

Ministro de fe del Consejo Regional del Gobierno Regional Region de Valparaiso, certifica que el presente plano corresponde a lo aprobado por acuerdo N° 444/07/04 del Consejo Regional V-Region.

PLANO : PRLA - ES 1

CONSULTOR:

CLAUDIO DIAZ G.
ARQUITECTO

ESCALA
1 : 3333